

Nr zlecenia: 36/16/09/2024/Auto Spot Sp. z o.o.

z dnia: 2024/09/16

Zeceniodawca:

Auto Spot Sp. z o.o.
ul. Henryka Sienkiewicza 19
05-800 Pruszków

Rzeczoznawca:

Albert Kalu ny/zatw. pion weryfikacyjny eRzeczoznawcy



P o g l d o w y r a p o r t s t a n u t e c h n i c z n e g o

Zadanie: Ocena stanu technicznego pojazdu

DANE IDENTYFIKACYJNE POJAZDU

Dane: [T] IX-2024

Rodzaj pojazdu:	Samochód terenowy	VIN:	WBALS010100V49189
Marka:	BMW	Nr rejestracyjny:	WU2627F
Model pojazdu:	X5 Diesel MR`14 E6 F15	Nr Info-Ekspert:	003-03196
Wersja:	xDrive25d Step	Rok produkcji:	2017

Wskazanie drogomierza	156269 km
Data pierwszej rejestracji	2017/07/21
Data wa no ci badania technicznego	2025/08/22
Rodzaj nadwozia	kombi (uniwersalne) 5 drzwiowe 5 osobowe
Dop. masa całk.	2750 kg
Jednostka nap dowia	z zapłonem samoczynnym
Pojemno / Moc silnika	1995 ccm / 170kW (231KM)
Doładowanie	Turbosp. z chłodn. powietrza
Liczba cylindrów / Układ cylindrów / Liczba zaworów	4 / rz dowy / 16
Rodzaj skrzyni biegów	automatyczna
Rodzaj nap du	AWD (4x4)
Kolor powłoki lakierowej, (rodzaj lakieru)	Granatowy 2-warstwowy z efektem metalicznym

WYPOSA ENIE STANDARDOWE

L.p. Nazwa elementu wyposażenia	L.p. Nazwa elementu wyposażenia
1 ABS - system zapobiegający blokowaniu kół	26 Poduszki powietrzne boczne przednie
2 Asystent hamowania	27 Radioodtwarzacz BMW Professional CD
3 Autoalarm	28 Reflektory bi-ksenonowe
4 Czujnik dachowania	29 Spryskiwacze reflektorów
5 Czujnik deszczu	30 Sterowanie systemem audio w kierownicy
6 Czujnik kolizji	31 System dynamicznej kontroli trakcji DTC
7 Czujniki ciśnienia w oponach	32 System stabilizacji toru jazdy DSC
8 Drzwi tyłu nadwozia dwuczęściowe, górna część otwierana automatycznie	33 System ułatwiający zjazd z dużych pochyłości HDC
9 Filtr cząstek stałych	34 Wiatła mijania włączane automatycznie
10 Fotele przednie częściowo regulowane elektrycznie	35 Wiatła p/mgielne przednie
11 Hamulec postojowy elektryczny z funkcją Auto Hold	36 Wiatło dodatkowe STOP
12 Immobilizer	37 Tapicerka tekstylna
13 Kierownica pokryta skórą	38 Tarcze kół aluminiowe 18" "Double Spoke 446"
14 Kierownica wielofunkcyjna	39 Tempomat
15 Klimatyzacja automatyczna 2 strefowa	40 Wskaźnik temperatury zewnętrznej
16 Kolumna kierownicy regulowana	41 Wspomaganie układu kierowniczego elektromechaniczne Servotronic
17 Komputer pokładowy	42 Wykończenie wnętrza listwy ozdobne srebrne ciemne matowe
18 Krata wlotu powietrza czarna	43 Wykończenie zewnętrzne trzecie Chrome Line
19 Kurtyny powietrzne boczne	44 Wyświetlacz wielofunkcyjny
20 Oparcie siedzenia tylnych dzielone asymetrycznie	45 Zabezpieczenie drzwi tylnych przed otwarciem od wewnątrz
21 Opony z funkcją jazdy awaryjnej	46 Zabezpieczenie kół przed kradzieżą
22 Podłokietnik centralny przedni	47 Zagłówki foteli przednich aktywne
23 Podłokietnik siedzenia tylnych	48 Zamek centralny zdalnie sterowany
24 Poduszka powietrzna kierowcy	49 Zderzaki w kolorze nadwozia
25 Poduszka powietrzna pasażera z możliwością odłączenia	50 Złoczone "AUX"

L.p. Nazwa pakietu / elementu pakietu wyposażenia standardowego

- 1 Lusterka zewnętrzne podgrzewane i regulowane elektrycznie
Lusterka zewnętrzne regulowane elektrycznie
Lusterka zewnętrzne podgrzewane elektrycznie
- 2 Pakiet systemów asystujących kierowcy
System ostrzegający przed zjechaniem z pasa ruchu
System ostrzegający przed najechaniem z funkcją hamowania
- 3 Szyby przednie i tylne regulowane elektrycznie
Szyby przednie regulowane elektrycznie
Szyby tylne regulowane elektrycznie
- 4 Zestaw głośnomówiący "Bluetooth" z interfejsem USB
Zestaw głośnomówiący "Bluetooth"
Złoczone "USB"

WYPOSA ENIE DODATKOWE

L.p. Nazwa elementu wyposażenia

- 1 Dach panoramiczny
- 2 Fotele przednie podgrzewane
Fotel kierowcy podgrzewany
Fotel pasażera podgrzewany
- 3 Fotele przednie regulowane elektrycznie z pamięcią położeń
Fotel kierowcy regulowany elektrycznie
Fotel kierowcy z pamięcią położeń
Fotel pasażera z pamięcią położeń
Fotel pasażera regulowany elektrycznie
- 4 Kamera cofania

- 5 Kamera Side View
- 6 Lakier metalizowany
- 7 Rolety p/słoneczne szyb tylnych bocznych
- 8 System Active Protection
- 9 System Dost p komfortowy
- 10 System nawigacji satelitarnej PROFESSIONAL
- 11 Szyby tylne przyciemniane
- 12 Tapicerka ze skóry Dakota (dopłata)
- 13 Wyko czenie wn trza listwy ozdobne drewno topola (dopłata)

OPIS ZAMONTOWANEGO W POJE DZIE OGUMIENIA

Koło	Marka, typ	Bie nik [mm]
Przednie lewe:	*CONTINENTAL 255/55 R18 109H WIN.CONTACT TS 860 S SSR	6,8
Przednie prawe:	*CONTINENTAL 255/55 R18 109H WIN.CONTACT TS 860 S SSR	6,8
Tylne lewe:	*CONTINENTAL 255/55 R18 109H WIN.CONTACT TS 860 S SSR	6,7
Tylne prawe:	*CONTINENTAL 255/55 R18 109H WIN.CONTACT TS 860 S SSR	6,7

KOREKTY WARTO CI POJAZDU

KOREKTA ZA PIERWSZ REJESTRACJ	(+)
KOREKTA ZA WYPOSA ENIE	(+)
KOREKTA ZA PRZEBIEG	(+)

UWAGI RZECZOZNAWCY DOTYCZ CE WYCENY

Opracowanie wykonane był czenie w oparciu o dokumentacj zdj ciow i informacje przekazane przez zleceniodawc . Rzeczoznawca nie bierze odpowiedzialno ci za prawdziwo i kompletno powy szych danych

OPIS STANU TECHNICZNEGO ZESPOŁÓW POJAZDU



NADWOZIE - Szkielet i poszycia zewn trzne

L.p.	Nazwa elementu	L / P	Rodzaj uszkodzenia	Opis	Fot. nr
1	Rama dachu	L	Odpryski powłoki lakierowej		
2	Wn ka drzwi tylnych	P	Wgniecenia, zarysowania		
3	Wn ka drzwi tylnych	L	Zarysowania		
4	Wn ka drzwi przednich	P	Zarysowania		
5	Wn ka drzwi przednich	L	Zarysowania		
6	Pokrywa przednia		Odpryski powłoki lakierowej		
7	Drzwi boczne przednie	L	Zarysowania powłoki lakierowej, wgniecenia		
8	Drzwi boczne tylne	L	Zarysowania powłoki lakierowej, wgniecenia		
9	Drzwi boczne tylne	P	Wgniecenia, zarysowania, złuszczenia powłoki lakierowej		
10	Błotnik tylny	L	Odpryski powłoki lakierowej, zarysowania		
11	Błotnik tylny	P	Odpryski powłoki lakierowej		
12	Drzwi tyłu nadwozia		Odpryski powłoki lakierowej, zarysowania		

Na pozostałych elementach oblachowania bryły nadwozia stwierdzono równie typowe dla jego okresu eksploatacji uszkodzenia powłoki lakierowej (zarysowania, odpryski, itp.)



NADWOZIE – Opis powłoki lakierowej

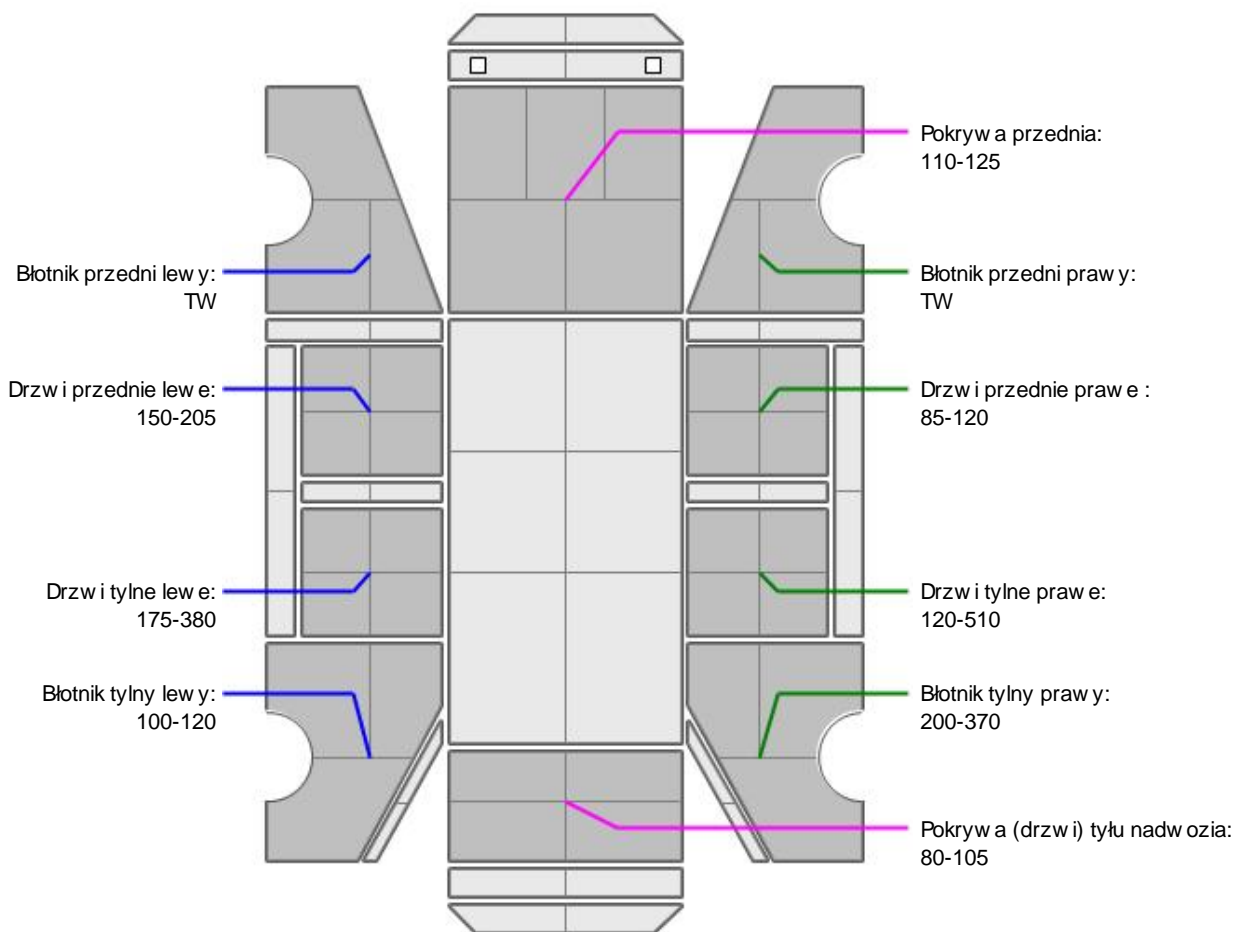

L.p.	Nazwa elementu	L / P	Grubość powłoki [μm]	Opis
1	Pokrywa przednia		110-125	
2	Błotnik przedni	L	TW	
3	Drzwi przednie	L	150-205	
4	Drzwi tylne	L	175-380	
5	Błotnik tylny	L	100-120	
6	Błotnik przedni	P	TW	
7	Drzwi przednie	P	85-120	
8	Drzwi tylne	P	120-510	
9	Błotnik tylny	P	200-370	
10	Pokrywa (drzwi) tyłu nadwozia		80-105	

Podane przedziały grubości powłoki lakierowej, dotyczą punktów pomiarowych. Nie mogą być traktowane jako gwarancja, że grubość powłoki lakierowej w innych punktach nie wykracza poza te przedziały. Pomiar powłoki lakierowej został wykonany urządzeniem bezdźwiękowym w posiadaniu rzeczoznawcy. Pomiar wykonany innym przyrządem może się różnić.

**NADWOZIE – Wyposażenie zewnętrzne**

L.p.	Nazwa elementu	L / P	Rodzaj uszkodzenia	Opis	Fot. nr
1	Zderzak przedni		Zarysowania		
2	Krata wlotu powietrza		Zarysowania		
3	Obudowa lusterka bocznego	L	Zarysowana		
4	Zderzak tylny		Zarysowania		
5	Szyba przednia		Odpryski warstwy zewnętrznej		

**NADWOZIE – Wyposażenie wewnętrzne**

L.p.	Nazwa elementu	L / P	Rodzaj uszkodzenia	Opis	Fot. nr
1	Poszycie tapicerskie słupka rodkowego		Zabrudzenia		
2	Fotel przedni kpl.	L	Zabrudzony		
3	Kanapa tylna		Przetarcie materiału, zabrudzenia		
4	Wykładzina dachu (podsufitka)		Zabrudzona		
5	Wykładzina bagażnika		Zabrudzona		
6	Poszycie tapicerskie drzwi bocznych przednich	L	Rozdarcie materiału		
7	Poszycie tapicerskie drzwi bocznych tylnych	L	Pniecia		

Wntrze pojazdu nosi typowe dla jego okresu eksploatacji zabrudzenia oraz zużycie wszystkich elementów.

JAZDA KONTROLNA

1	Głośnieść pracy silnika	BEZ UWAG
2	Przyspieszenia pojazdu	BEZ UWAG
3	Praca układu kierowniczego	BEZ UWAG
4	Głośnieść (stuk) zawieszenia	BEZ UWAG
5	Zmiana biegów, działanie sprzęgła	BEZ UWAG
6	Głośnieść skrzyni biegów / bloku napędowego	BEZ UWAG
7	Skuteczność hamulca zasadniczego	BEZ UWAG
8	Skuteczność hamulca pomocniczego	BEZ UWAG
9	Działanie drogowym i szybkościomierza	BEZ UWAG
10	Wskaźnik temperatury silnika	BEZ UWAG
11	Skuteczność ogrzewania i przewietrzania	BEZ UWAG

Próba ruchowa przeprowadzona na zimnym silniku w warunkach parkingowych z prędkością do 15km/h.

DOKUMENTY I KOMPLETACJA POJAZDU

1	Kluczyki (ilość sztuk)	2szt
2	Dowód rejestracyjny	TAK
3	Zestaw narzędzi fabrycznych	TAK
4	Gaśnica	TAK
5	Trójkąt ostrzegawczy	TAK
6	Apteczka	TAK

Zastrzeżenia ograniczające opinię.

Ü Zawarte w niniejszej Ocenie/Raporcie informacje (w tym dotyczące wyposażenia) służy jedynie ogólnym celom informacyjnym. Ocena/Raport nie może być zatem traktowana jako oferta w rozumieniu przepisów Kodeksu Cywilnego oraz opisu towaru ani zapewnienia w rozumieniu art. 4 Ustawy z dnia 27 lipca 2002 roku o szczególnych warunkach sprzedaży konsumenckiej.

Ü Ocena/Raport została sporządzona w celu ustalenia istnienia albo nieistnienia uszkodzeń nieakceptowalnych po zawarciu umowy korzystania z samochodu lub innych okoliczności uzgodnionych w zleceniu. Ocena/Raport nie obejmuje typowych uszkodzeń wynikających z eksploatacji samochodu oraz jego standardowego zużycia.

Ü Jeżeli chcesz traktować ten dokument jako źródło wiedzy o samochodzie przy jego zakupie, czynisz to na własną odpowiedzialność. Rzeczoznawca nie ponosi odpowiedzialności za takie użycie tej Oceny/Raporcie.

Ü Niniejsza wycena służy wyłącznie do oszacowania wartości rynkowej przedmiotu wyceny i nie może być wykorzystywana do żadnego innego celu, ni wymieniony powyżej. W szczególności wycena nie może stanowić podstawy do oceny cech i stanu wycenianego obiektu przy jego zakupie.

Ü Rzeczoznawca nie bierze na siebie odpowiedzialności za wady ukryte (prawne i fizyczne) oraz ewentualne skutki wynikające z dalszego użytkowania przedmiotu wyceny, a także za skutki wykorzystania samej wyceny.

Ü Powyższa wycena nie jest ekspertyzą stanu technicznego przedmiotu wyceny i za taką nie może być uznawana, w szczególności nie może być traktowana jako gwarancja sprzedaży przedmiotu wyceny za oszacowaną wartość.

Ü Wycenę przeprowadzono w oparciu o dostarczoną dokumentację oraz badanie organoleptyczne wycenianego obiektu. Nie prowadzono badań diagnostycznych oraz weryfikacji warsztatowej przedmiotu wyceny.

Ü Nie stwierdzono dodatkowych niesprawności i/lub uszkodzeń i/lub braków w zakresie możliwym do ustalenia w warunkach oględzin tj. bez dostępu do spodu pojazdu, specjalistycznego sprzętu diagnostycznego, jazdy próbnej wykonanej w warunkach drogowych z obciążeniem.

Ü Rzeczoznawca podczas oględzin poza warszatem nie jest w stanie stwierdzić wypadkowej przeszłości pojazdu. W przypadku podwyższonych wartości pomiarów powłoki lakierowej, konieczna jest ekspertyza w warunkach warsztatowych.

Ü Rok produkcji pojazdu - nie weryfikowano. Przyjeto w oparciu o dane przekazane przez Zleceniodawcę.

Ü Niniejsza wycena nie może być publikowana w całości w jakimkolwiek dokumencie bez zgody wykonawców i bez uzgodnienia z nimi formy i treści takiej publikacji. Zakaz publikacji nie dotyczy posługiwania się wyceną w umowach cywilno-prawnych zawieranych przez zleceniodawcę i dotyczących przedmiotu.

Ü Przed odbiorem pojazdu, kupujący zobowiązany jest do konfrontacji rzeczywistego stanu z informacjami zawartymi w wycenie. Odbiór przedmiotu jest równoznaczny ze zrzeczeniem się wszelkich roszczeń, co do stanu technicznego.

Ü Nie badano poprawności i/lub budowy numerów identyfikacyjnych/seryjnych obiektu oraz nie weryfikowano prawdziwości danych obiektu.

Ü Niniejsza wycena nie może być traktowana jako gwarancja sprzedaży przedmiotu wyceny za oszacowaną wartość.

Ü W przypadku ujawnienia dodatkowych informacji dotyczących przedmiotowego pojazdu, niedostępnych w czasie wykonywania niniejszej opinii, zaprezentowane stanowisko może ulec zmianie.

Ü W opinii założono, że nie wykryto żadnych faktów, które mogłyby istotnie wpływać na wartość wycenionego pojazdu, jeżeli w opisie pojazdu nie widnieje inaczej.

Ü Rzeczoznawca nie ponosi odpowiedzialności za ewentualne błędy wynikające z przedstawionych informacji otrzymanych od użytkownika/sprzedawcy/zamawiacza wyceny, jeżeli brak podstaw do kwestionowania ich zgodnie ze stanem rzeczywistym lub jeżeli ustalenie stanu rzeczywistego przez rzeczoznawcę było niemożliwe lub znacznie utrudnione.

Ü Wyposażenie standardowe wg. Info - Ekspert. Rzeczoznawca nie ponosi odpowiedzialności za ewentualne błędy programu. Opis stanu technicznego pojazdu jest ważny na dzień oględzin. Rzeczoznawca nie bierze odpowiedzialności za zmiany stanu pojazdu wynikające z dalszej eksploatacji lub postoju (np. uszkodzenie akumulatora, powiększenie lub powstanie ognisk korozji, uszkodzenie układu hamulcowego, itp.)

Ü Jeżeli elementy jednostki napędowej, układu przeniesienia napędu itp., są rozmontowane, rzeczoznawca nie weryfikuje kompletności poszczególnych układów. Możliwość wystąpienia braków w kompletacji (np. ze względu na wykorzystanie unieruchomionego pojazdu jako „dawcy części”).

Ü Nie weryfikowano odczytanego stanu drogomierza z zapisami w urządzeniach elektronicznych pojazdu.

Ü W przypadku pojazdów z niesprawnym akumulatorem lub bez niego - podjęcie sprawne go akumulatora nie gwarantuje sprawno ci technicznej pojazdu.

Ü Nie weryfikowano gwarancji, statusu pakietów serwisowych i kompletno ci w zakresie osprz tu dodatkowego, z którym przedmiot był zamówiony.

Dokument wystawiony elektronicznie, wa ny bez podpisu

DOKUMENTACJA FOTOGRAFICZNA



Fot. nr 1



Fot. nr 2



Fot. nr 3



Fot. nr 4



Fot. nr 5



Fot. nr 6



Fot. nr 7



Fot. nr 8



Fot. nr 9

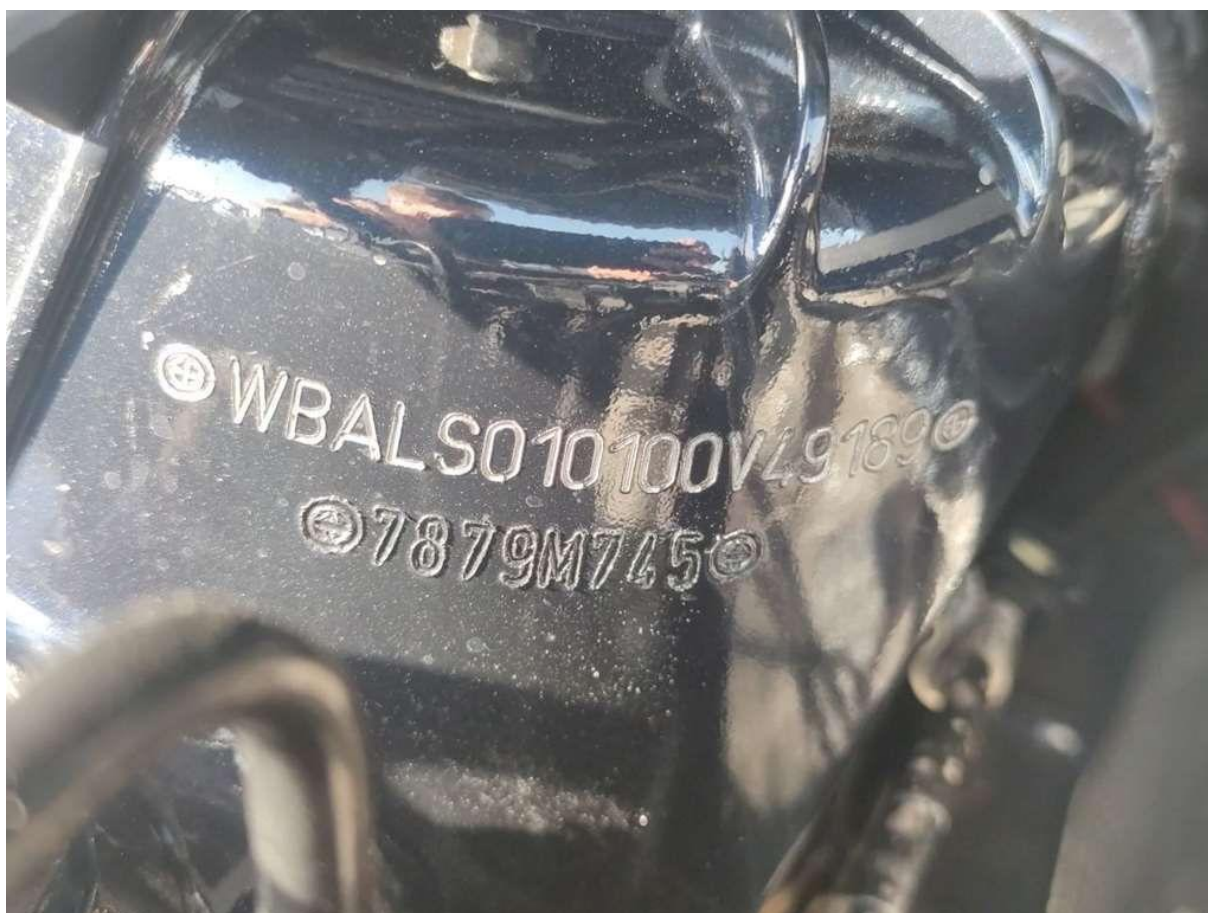

Fot. nr 10



Fot. nr 11



Fot. nr 12



Fot. nr 13



Fot. nr 14



Fot. nr 15



Fot. nr 16



Fot. nr 17



Fot. nr 18



Fot. nr 19



Fot. nr 20



Fot. nr 21



Fot. nr 22



Fot. nr 23



Fot. nr 24



Fot. nr 25



Fot. nr 26



Fot. nr 27

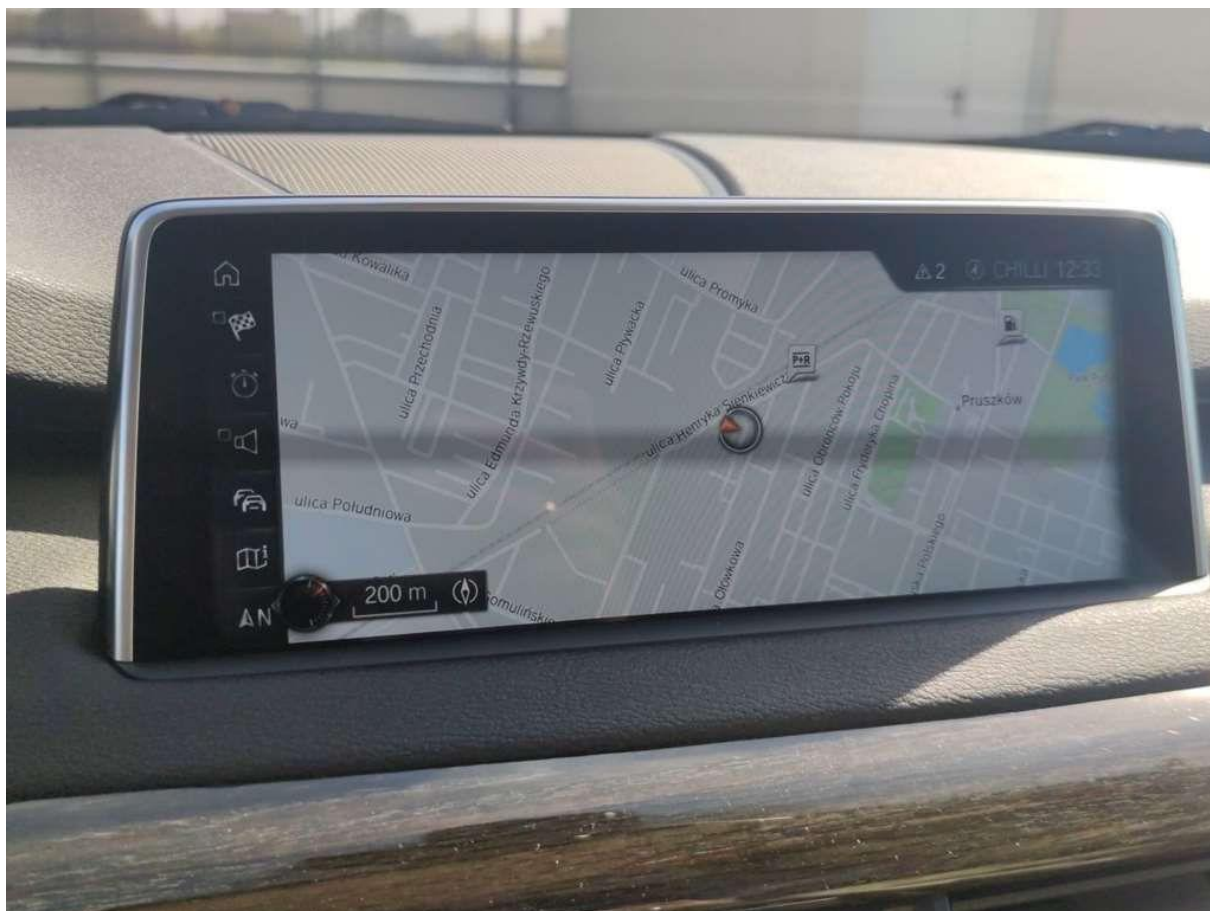

Fot. nr 28



Fot. nr 29



Fot. nr 30



Fot. nr 31



Fot. nr 32



Fot. nr 33



Fot. nr 34

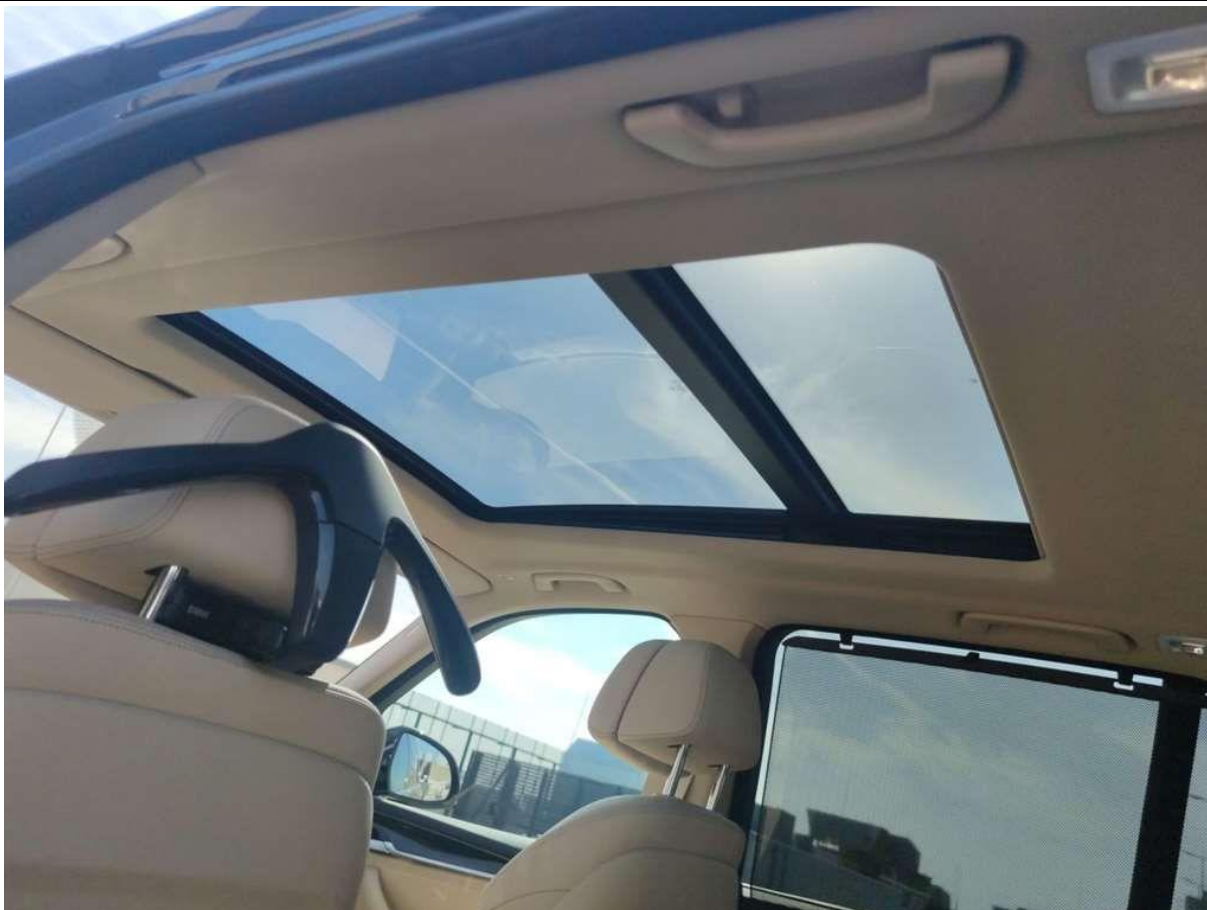

Fot. nr 35



Fot. nr 36

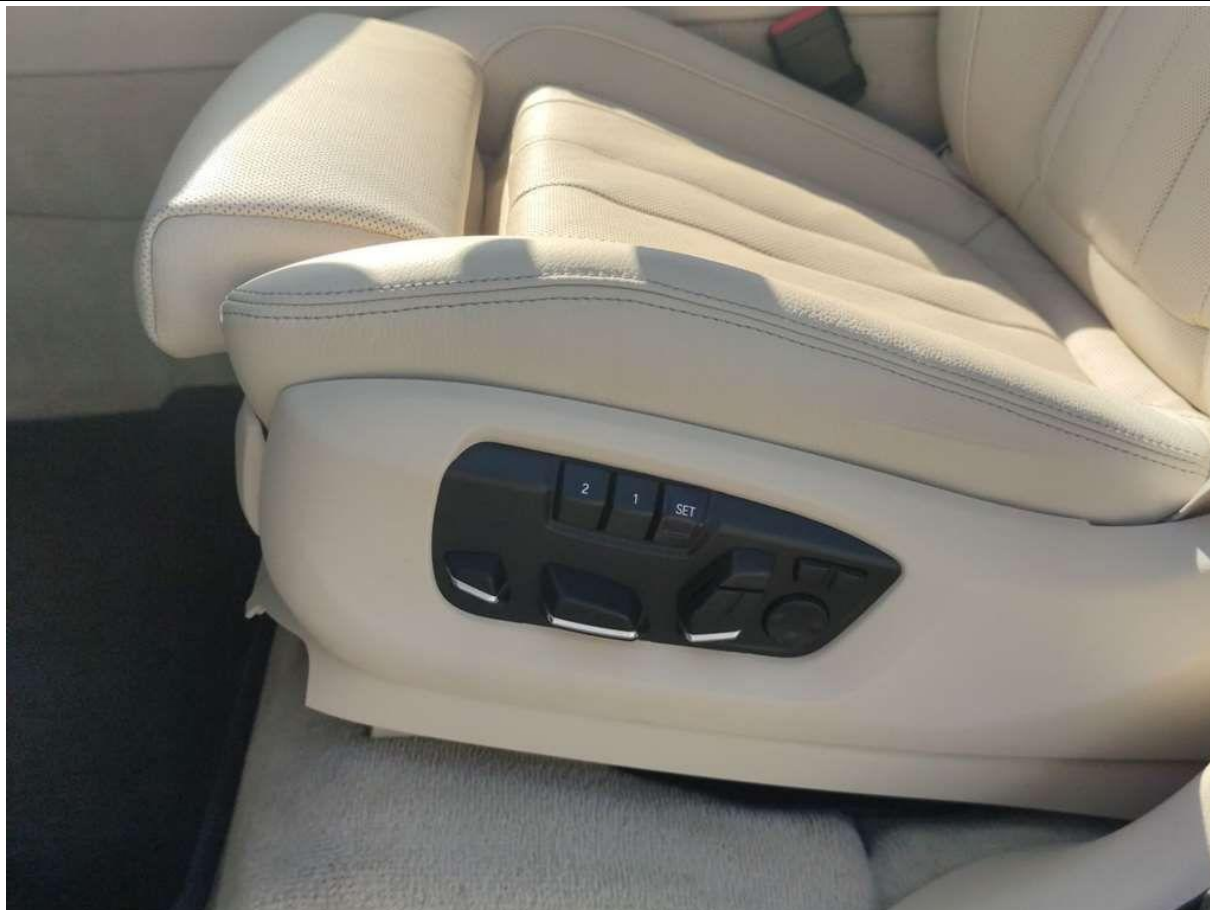

Fot. nr 37



Fot. nr 38



Fot. nr 39



Fot. nr 40

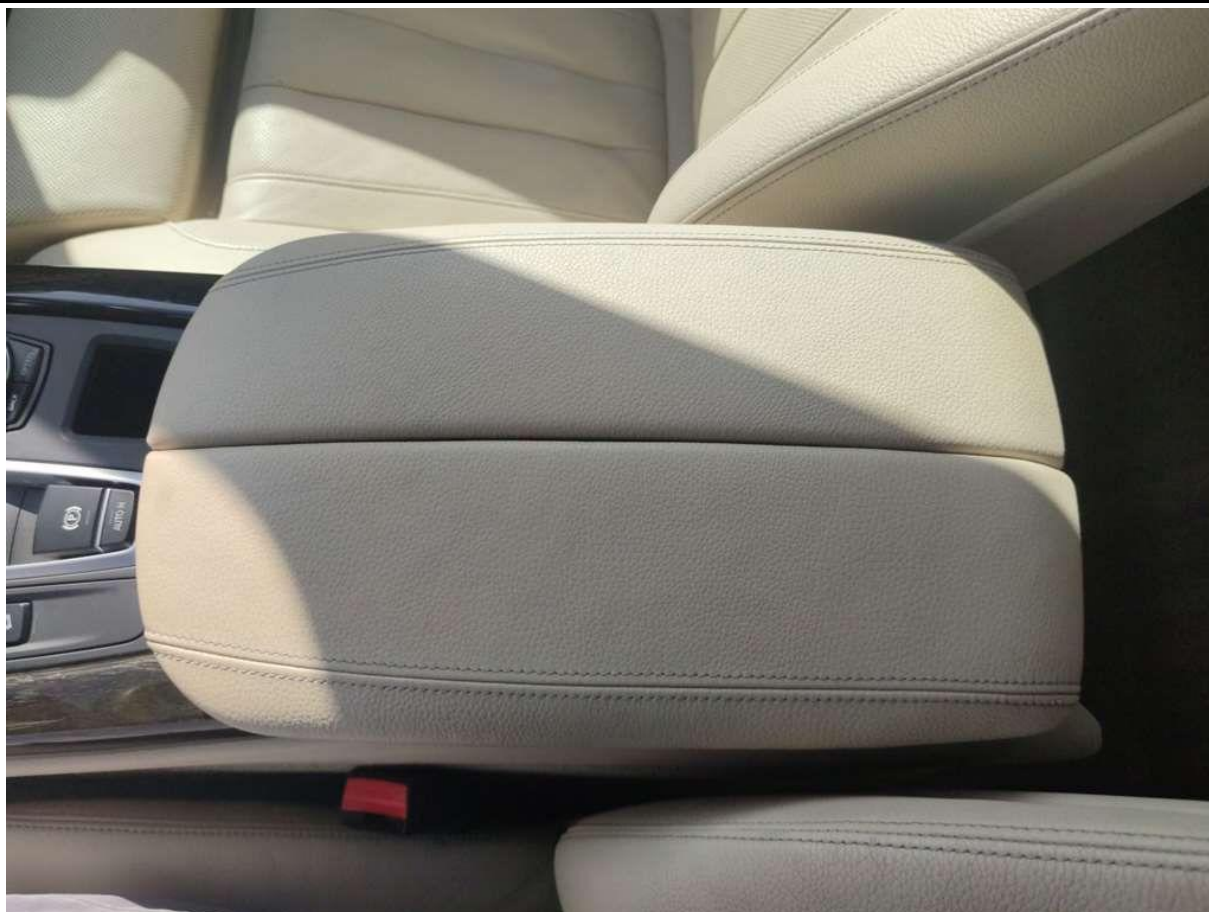

Fot. nr 41



Fot. nr 42



Fot. nr 43



Fot. nr 44



Fot. nr 45



Fot. nr 46



Fot. nr 47

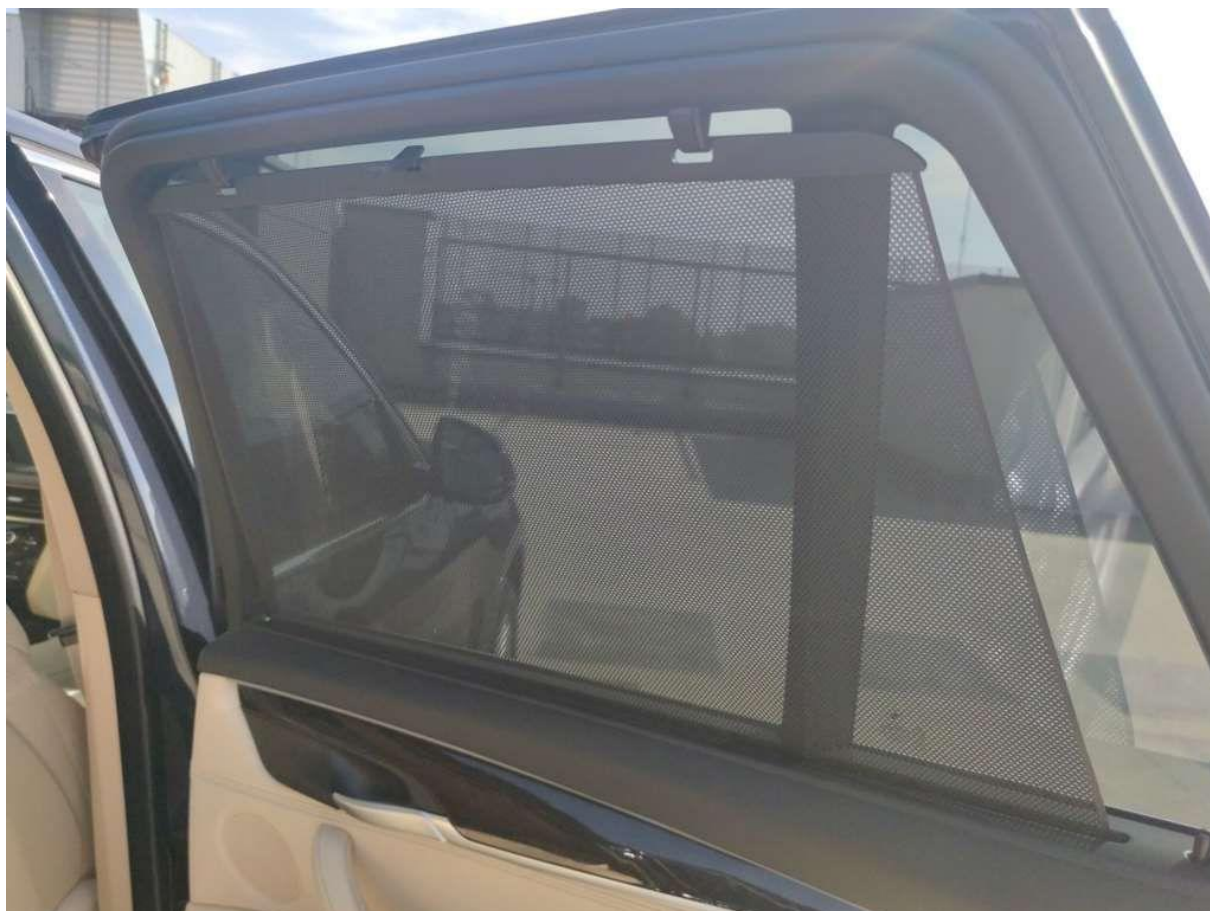

Fot. nr 48



Fot. nr 49



Fot. nr 50



Fot. nr 51



Fot. nr 52



Fot. nr 53



Fot. nr 54



Fot. nr 55



Fot. nr 56



Fot. nr 57



Fot. nr 58



Fot. nr 59



Fot. nr 60



Fot. nr 61



Fot. nr 62



Fot. nr 63



Fot. nr 64



Fot. nr 65

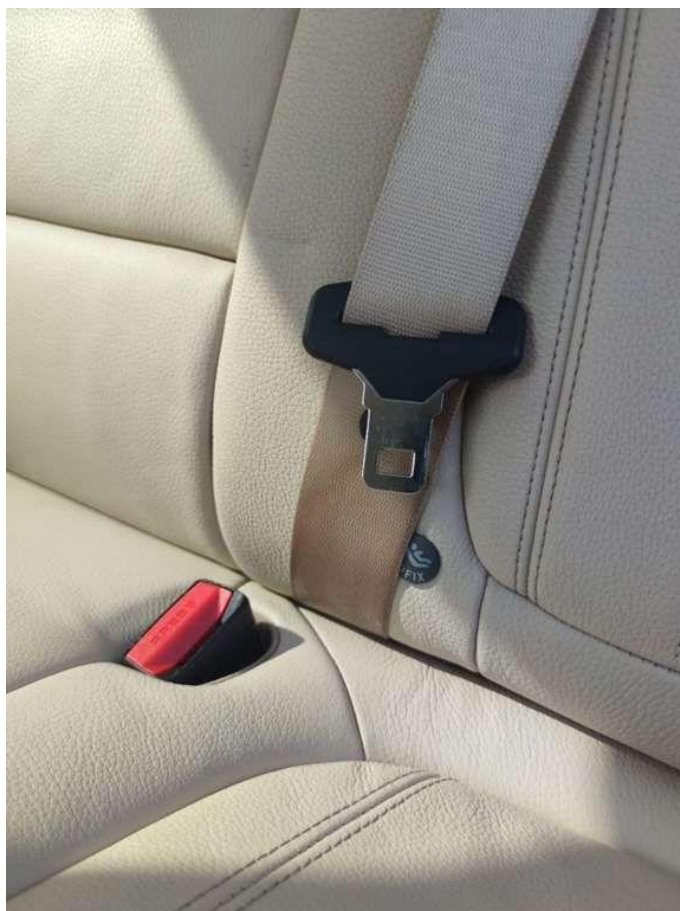

Fot. nr 66



Fot. nr 67



Fot. nr 68



Fot. nr 69



Fot. nr 70



Fot. nr 71



Fot. nr 72



Fot. nr 73



Fot. nr 74



Fot. nr 75



Fot. nr 76



Fot. nr 77



Fot. nr 78



Fot. nr 79



Fot. nr 80



Fot. nr 81



Fot. nr 82



Fot. nr 83



Fot. nr 84



Fot. nr 85

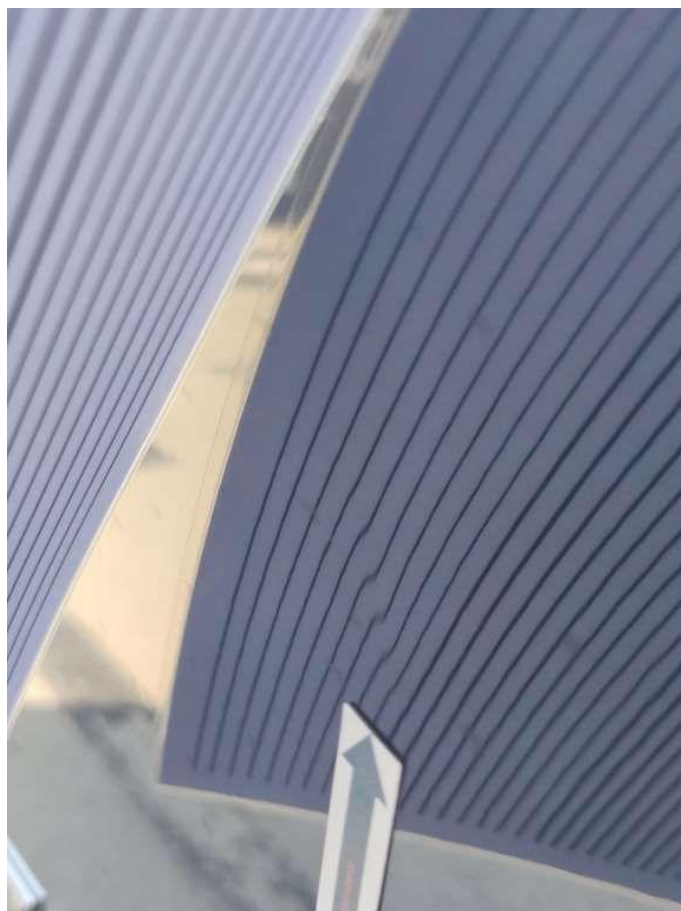

Fot. nr 86



Fot. nr 87



Fot. nr 88



Fot. nr 89



Fot. nr 90



Fot. nr 91

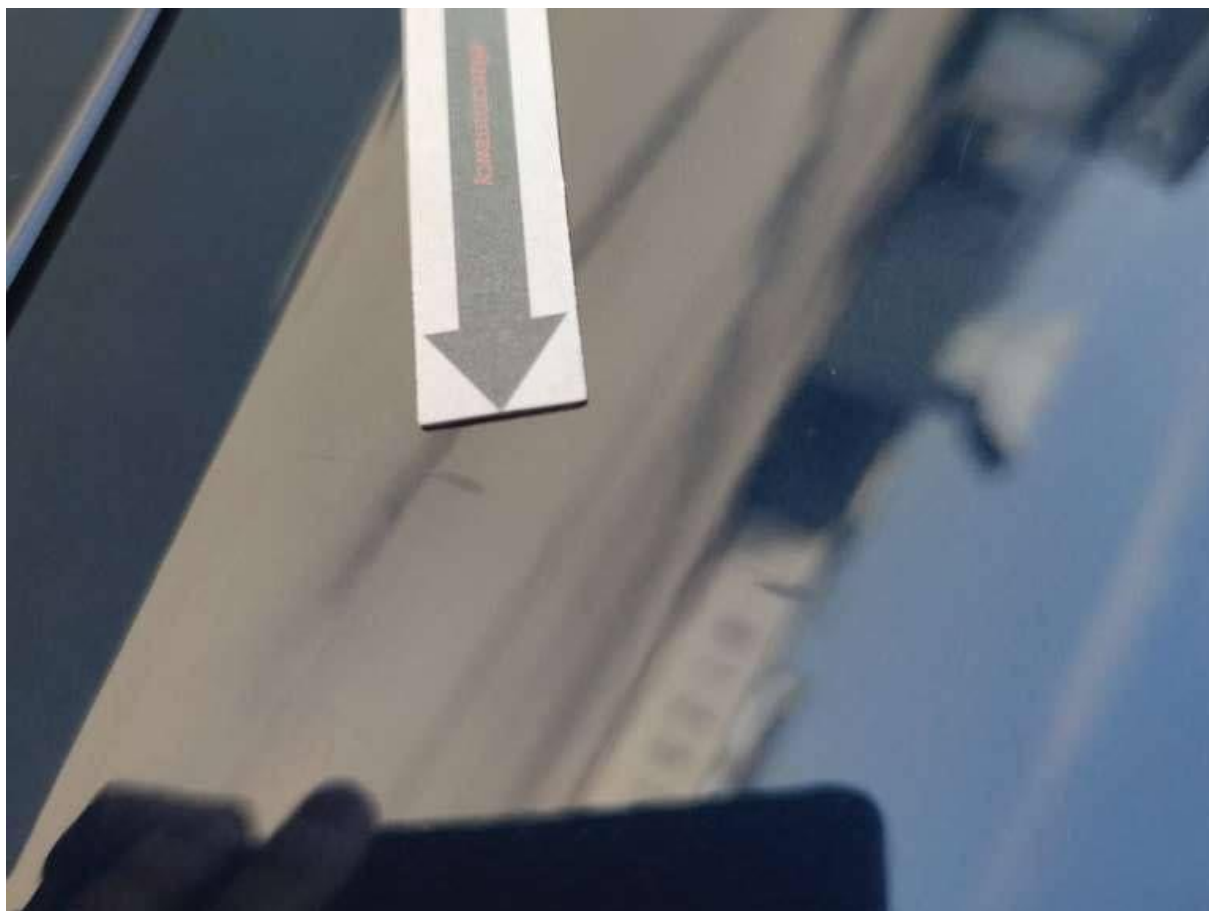

Fot. nr 92



Fot. nr 93



Fot. nr 94



Fot. nr 95



Fot. nr 96



Fot. nr 97



Fot. nr 98



Fot. nr 99



Fot. nr 100



Fot. nr 101



Fot. nr 102



Fot. nr 103



Fot. nr 104

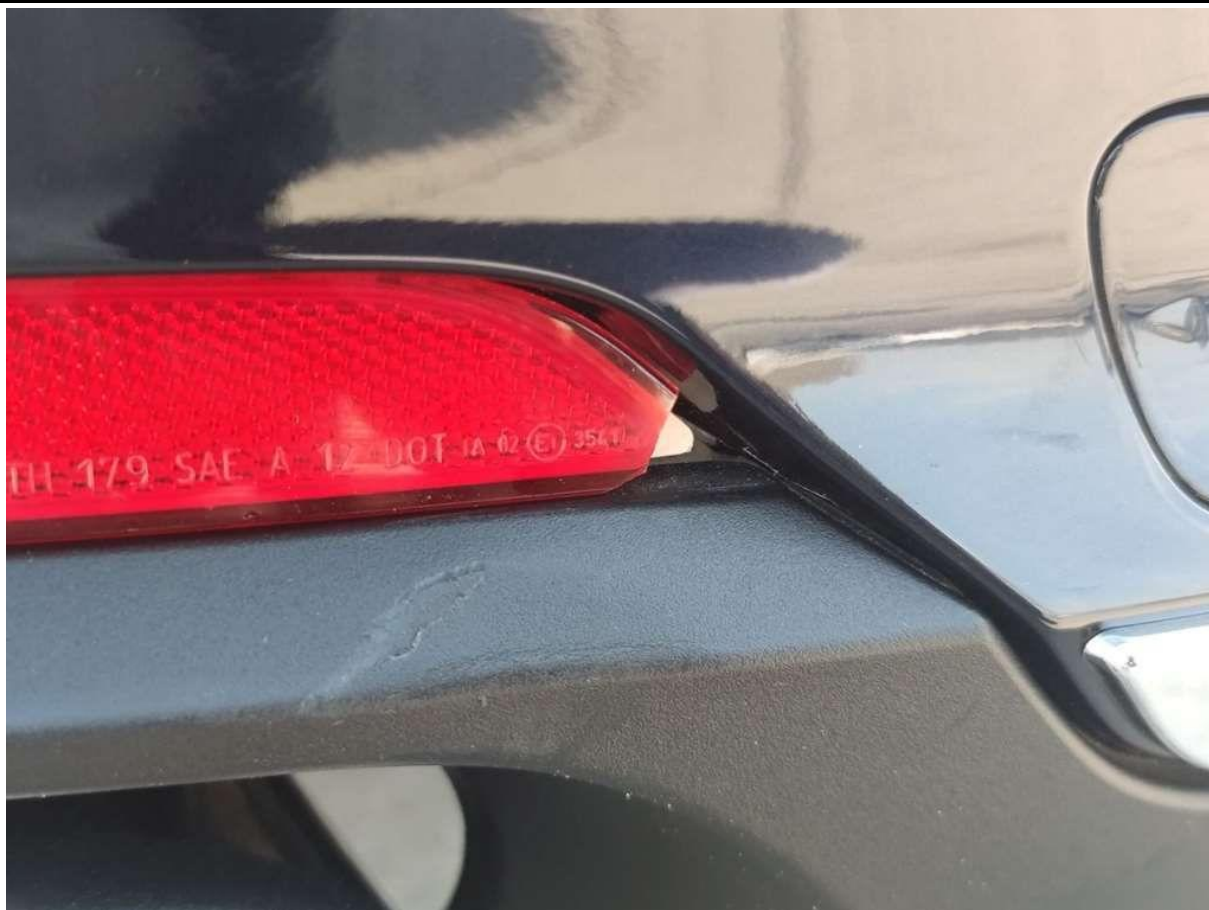

Fot. nr 105



Fot. nr 106



Fot. nr 107



Fot. nr 108



Fot. nr 109



Fot. nr 110



Fot. nr 111



Fot. nr 112

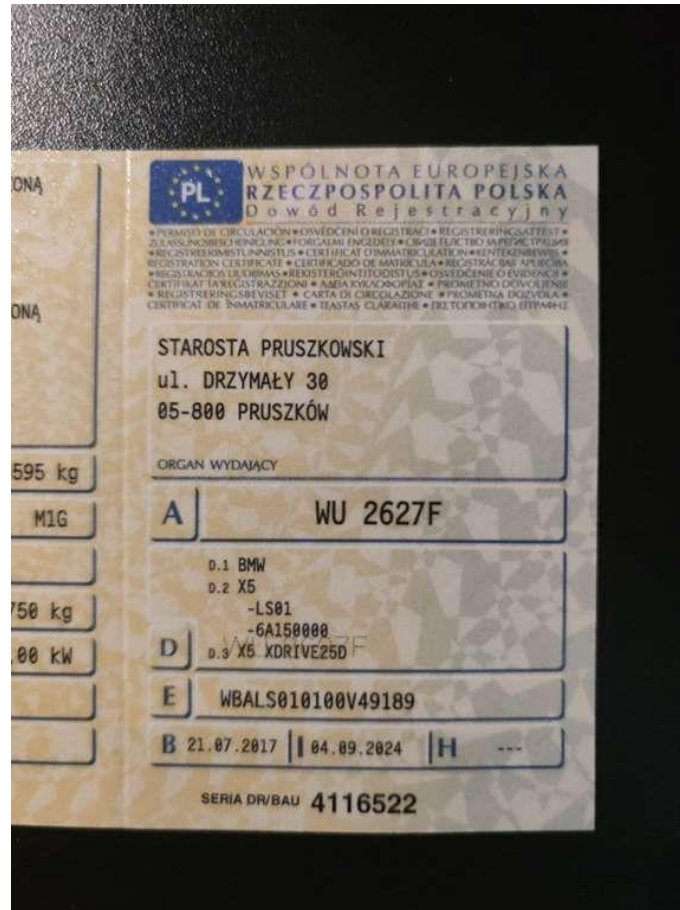

Fot. nr 113



Fot. nr 114

Dokument wystawiony elektronicznie, wa ny bez podpisu